Vollversion und Playback auf der CD
„Liederfundkiste – In Kinderstadt“, 2012

Der Goldfisch Poldi

Musik und Text: Uly Paya
Satz und Bearbeitung: Thomas Raber
RATOM-Edition, 2012

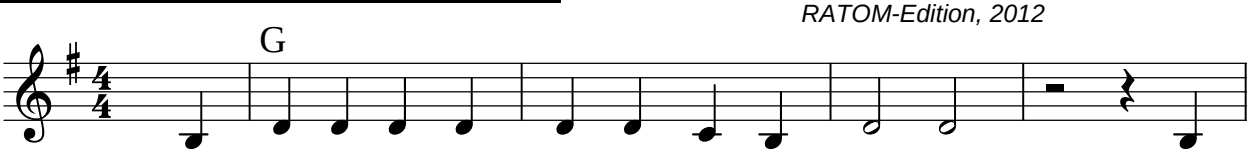

1. Heit geh' i mit mei'm Gold-fisch wie - der klet - tern, der
D'rum ge - hen wir heu - te ein - mal Schi-fahr'n, im
2. D'rum ge - hen wir dann ein - mal flie - gen mit
Man will im Le - ben nichts ver - pas - sen, d'rum

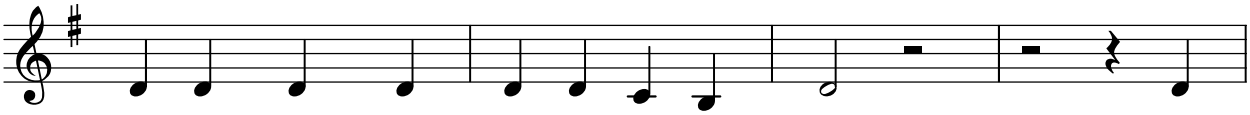

1. Ar - me schwimmt ja meis-tens nur im Kreis. Wir
Sla - lom ist der Pol - di ei - ne Wucht! Im
2. ei - nem Fall - schirm dort in gro - ßer Höh', doch
bin ich nass und mei - ne Knie ganz weich. Der

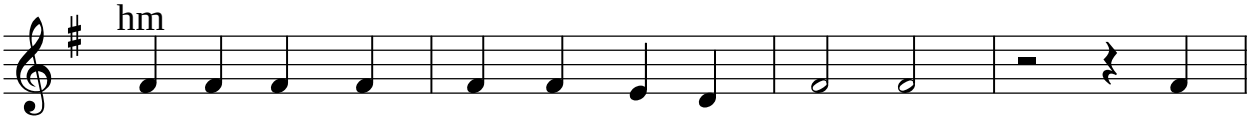

1. kra - xeln hoch bei je - dem Wet - ter, wir
Tief - schnee fährt er durch die Wald - bahn, da
2. kann der Spaß auch manch - mal trü - gen. Plötz -
Pol - di hat sein Gold - fisch - glas ver - las - sen, und

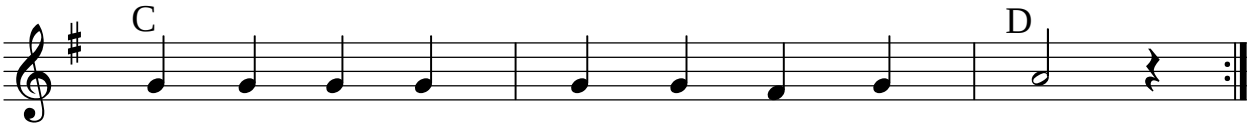

1. schwit - zen viel, dem Pol - di wird schon heiß.
wir - belt's ihn dann durch die Luft.
2. lich lan - den wir in ei - nem See.
krault mit sei - nen Freun - den in dem Teich.

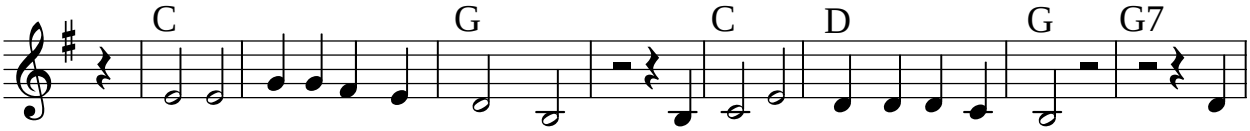

Ref.: Pol-di, Pol-di ist mein Gold-fisch, er ist ein wah-rer Su-per - star. Wir

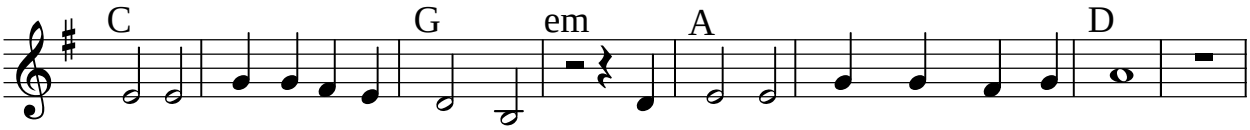

bei-de sind so su-per sport-lich. Wir sind ein wahn-sinns Sport-ler - paar!

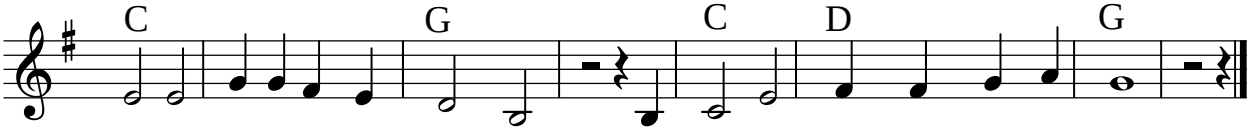

Pol-di, Pol-di ist mein Gold-fisch, wir sind ein wahn-sinns Sport-ler - paar!